

LGT-SOFT

Het bouwsoftwarepakket "Projectviewer" van LGT-soft biedt de aannemer een uitgebreide mogelijkheid in contactbeheer, omwille van de integratie met modules zoals boekhouding en distributie. De LGT-soft database is Sybase SQL Anywhere. Voor het gebruik van de database van LGT-Soft moet de klant geen specifieke opleiding volgen, wel is een notie Windows nodig. Uiteraard is er wel een mogelijkheid tot opleiding zodat de software optimaal zou kunnen worden gebruikt.

De LGT-Soft-database wordt vooral gekenmerkt door snelheid, eenduidigheid, mogelijkheid tot synchronisatie en het grote aantal details dat kan worden opgenomen. Het automatisch importeren van gegevens uit de meeststaar naar het programma brengt een aanzienlijke tijdsbesparing met zich mee en herleidt het aantal fouten bij de input tot een minimum.

Het prijskaartje is afhankelijk van verschillende factoren, zoals het aantal PC's, de aankoop van het totaalpakket of afzonderlijke modules, ...

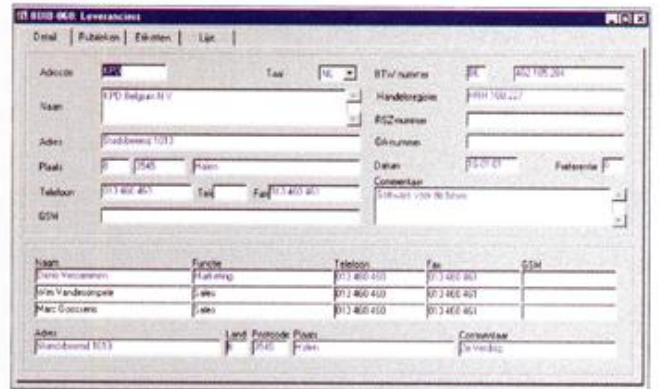

KPD

De BouwOffice en BouwCalc pakketten van KPD garanderen u een optimaal relatiebeheer. Onder relaties verstaan we alle bedrijven en personen waarmee contact wordt onderhouden. Integratie staat hierbij centraal. Alle informatie dient slechts één keer te worden ingegeven. De relatiegegevens zijn beschikbaar en bruikbaar doorheen alle onderdelen van het programma.

BouwOffice en BouwCalc onderscheiden zich van andere softwarepakketten in het actief en doordacht gebruik van deze relatiegegevens. Voorbeelden hiervan zijn de prijsaanvragen. Uw inkoopbeheer wordt aanzienlijk vereenvoudigd door de intelligente manier waarmee het programma uw database met relatiegegevens gebruikt. Het verband tussen artikelen en leveranciers wordt bijgehouden. In een mum van tijd worden op basis van uw voorcalculatie prijsaanvragen gecreëerd naar een selectie van uw leveranciers (al deze prijsaanvragen kan u naar MS-Word exporteren). Binnenkomende prijzen worden vergeleken. Deze prijzenhistoriek wordt eveneens in de database bijgehouden (overdracht van betere prijzen naar calculatie).

Met de onderliggende database beschikt u over een schat aan informatie die het pakket voor u beheert en structureert. Dingen waar u nu uren naar zoekt, draaien morgen moeiteloos uit uw computer.

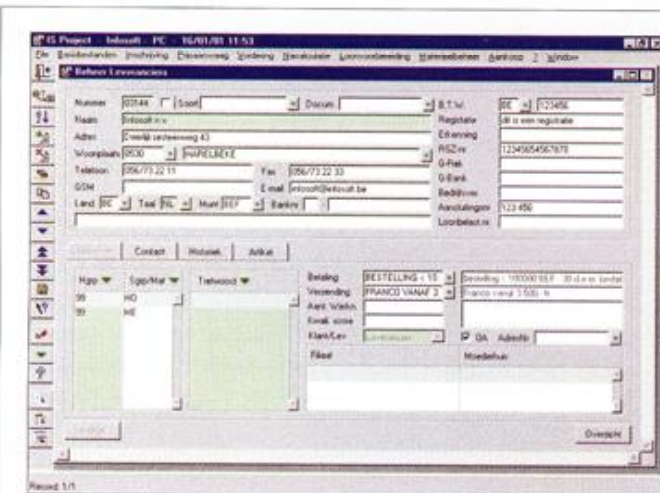

INFOSOFT

De database is het brein van onze toepassing "is project". Het bevat alle informatie over alle projecten, alle leveranciers en onderaannemers, alle klanten, alle financiële gegevens, alle plannen (met hun versie), ...

Aangezien een bouwproject meestal een langdurige aangelegenheid is, is het belangrijk dat de gebruiker op het einde van het project kan terugvinden wat, bijvoorbeeld, de originele prijsafspraken zijn geweest. In onze toepassing wordt elke byte informatie dan ook zorgvuldig opgeslagen, zo kan ze altijd op een eenvoudige manier opgehaald worden.

Daarnaast zijn, dankzij de relationele database Oracle, veel gegevens met mekaar gelinkt. Zo kan een gebruiker een leverancier niet uit de database schrappen als er een bestelling voor deze leverancier is ingegeven, enz.

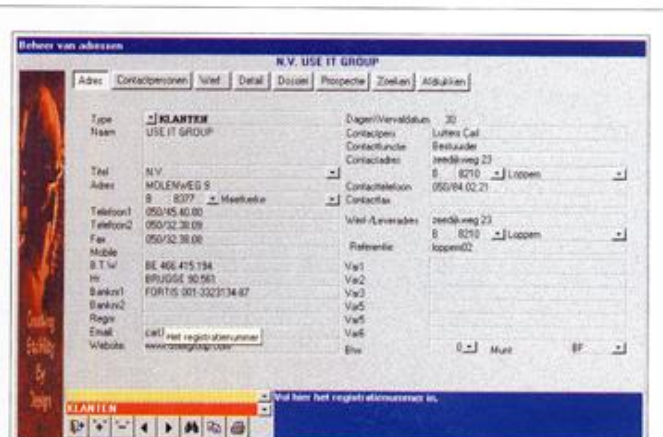

USE IT 2000 BOUWSOFTWARE

In het bouwsoftware-pakket USE IT 2000 worden alle gegevens (adressen, facturen, calculatie, ...) automatisch opgeslagen in één bestand. Het programma vormt dus één geheel, met als resultaat dat alle gegevens met elkaar verbonden zijn. Zo worden alle facturen, offertes, werfopvolgingen, calculaties, ... in USE IT 2000 gelinkt aan één dossier, waardoor de aannemer (woningbouw, verbouwingen, schrijnwerken, decoratie, grondwerken, ...) in één oogopslag alle info van een specifieke werf kan terugvinden.

Al die gegevens en documenten kunnen dan via gepersonaliseerde en aanpasbare rapporten worden afgedrukt. Zo kan de aannemer-klant op een professionele wijze zijn volledige handelsadministratie snel en efficiënt beheren.